# 青潮小だより

～ チーム　青 潮 ～

学校通信 第1号
令和5年4月7日（金）
八戸市立青潮小学校
文責　校長　三角浩司

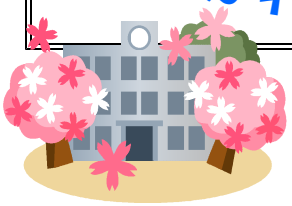

## 青潮小学校６１周年　新しい年のスタートです！
### ～笑顔あふれる学校に向かって～

今年はいつもより早く青潮小のシンボルの桜も咲き始めました。４月７日、入学式では９３名の元気いっぱいの１年生を迎えることができました。お子様のご入学に心よりお祝い申し上げます。創立６１年目の青潮小学校は、全校児童５５４名でのスタートです。

昨年度まで感染症対策による制限の中で行ってきた入学式でしたが、今年度は感染症対策は講じながらもご来賓の皆様をご招待し、６年生も参加しての入学式ができました。昨年度は、私が画面越しにお祝いをお話ししましたので、こうしてみんなで始業式や入学式ができることが、とてもうれしく、有難さでいっぱいでした。子どもたちの元気やエネルギーに負けないよう「笑顔あふれる学校」を目指してみんなで頑張ってきたいという思いを強くしました。

４月中は、マスクの着用について個人判断とし、コロナ感染症が感染症５類となっての新しい対策が出るまでは、基本的にこれまでの対策も講じながら、子どもたちの安全を最優先に工夫して教育活動を進めてまいります。今年度も保護者・地域の皆様と「チーム青潮」として頑張ります。ご支援ご協力をどうぞよろしくお願いいたします。

ご入学・ご進級おめでとうございます。

## 令和5年度の青潮小学校の目標

**＜教育目標＞　たくましく　心美しく**
**＜努力目標＞　・考えて行動しよう**
**・しっかり学ぼう**
**・毎日運動しよう**

＜基本理念＞
子どものために　－チーム青潮－
教職員が一丸となり、保護者の皆様地域の皆様と一つのチームになって一緒に子どもたちを育てていきたいと考えています。

＜目指す学校像＞　「笑顔いっぱいの青潮小学校」

＜目指す児童像＞　「さくらの心で頑張る子」

「さくら運動」をパワーアップして「新さくら運動」にして頑張ります！

「さくら運動」は、先輩たちが頑張ってきた「言われてうれしい言葉」から始まった取組です。「さくらの心」として取り組んでみます。

- ✿礼儀・思いやる心（おはようございます・はいっ、です・ま　さん）
- ✿素直な心（ごめんなさい）
- ✿高め合う・あきらめない心（がんばろう）
- ✿学び続ける心（わかった、やってみよう）
- ✿感謝・認め合う心（いいね、ありがとう）

＜児童会テーマ＞「さくら満開　笑顔全開　みんな仲よし青潮小」

## ４月の主な行事予定

（感染症状況により変更する場合があります）
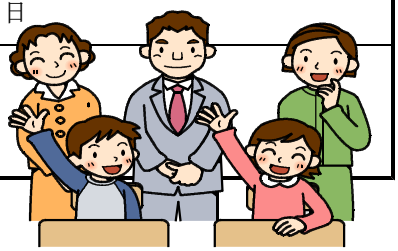
| | | | |
|---|---|---|---|
| ７日（金） | 入学式　１学期始業式 | 19日（水） | 全校朝会（学びつくり）　委員会活動<br>内科（3･4年）　視力（6年） |
| 10日（金） | 給食開始（2～6年）体位測定（上学年）<br>1年コース別下校　部活動組織会・指導者説明会 | 20日（木） | 全校朝会（運動会組み分け）　5時間授業　学区確認　内科（2･5年） |
| 11日（火） | 全校朝会（礼法）　知能検査（2･4･6年）<br>1年コース別下校　視力聴力（3年） | 21日（金） | 全校朝会（体つくり）　5時間授業<br>学区確認　交通安全教室　尿検査 |
| 12日（水） | 1年コース別下校　視力聴力（2年） | 22日（土） | 参観日　PTA総会　3時間授業<br>6年生修学旅行説明会 |
| 13日（木） | 1年給食開始・4時間授業　体位測定（下学年）　学力検査（5･6年） | 24日（月） | 参観日振替休業日 |
| 14日（金） | 1年4時間授業　学力検査（5･6年）　視力･色覚（4年） | 25日（火） | 音楽朝会　避難訓練 |
| | | 26日（水） | 委員会活動　内科検診（1･6年） |
| 17日（月） | 全校朝会（心つくり）　視力聴力（5年）<br>清掃班組織　1年4時間・2年以上5時間授業　学区確認 | 27日（木） | 歯科検診　引き渡し訓練（1･2年） |
| | | 28日（金） | １年生を迎える会 |
| | | 29日（金） | 昭和の日 |
| 18日（火） | 5時間授業　学区確認　視力聴力（1年）　全国学習状況調査（6年） | | |